

Agenzia delle Entrate
CATASTO FABBRICATI
Ufficio Provinciale di
Rimini

Dichiarazione protocollo n. _____ del _____	
Comune di Misano Adriatico	
Via Andrea Doria	civ. 5
Identificativi Catastali:	Compilata da: Zangheri Elvis
Sezione:	Iscritto all'albo: Geometri
Foglio: 11	Prov. Rimini
Particella: 2832	N. 1609
Subalterno: 29	

Planimetria
Scheda n. 1 Scala 1:200

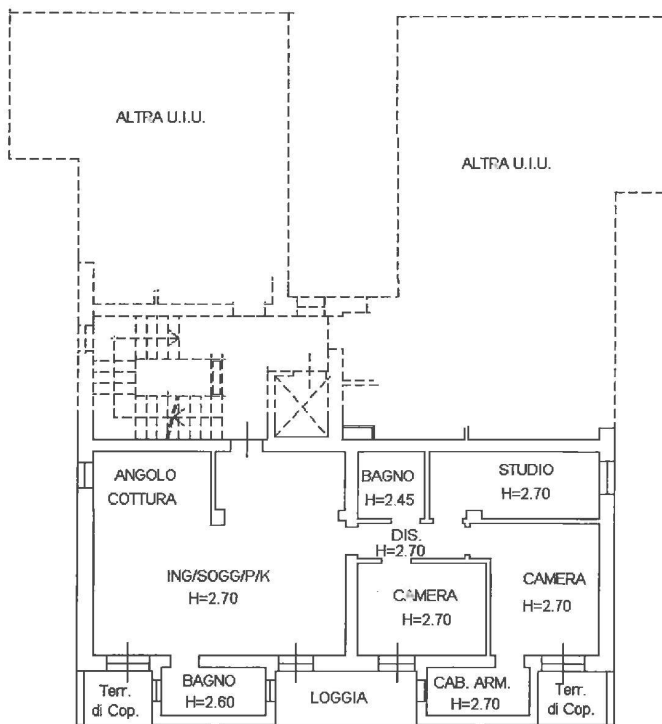
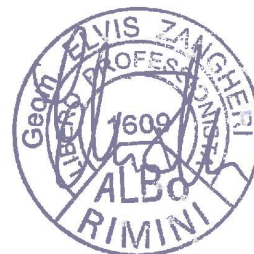

PIANO PRIMO

